島田晶夫 Akio Shimada　工房で作業中

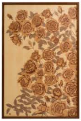

薔薇

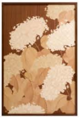

あじさい

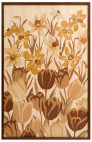

チューリップと水仙

日本伝統工芸展　第７０回記念賞

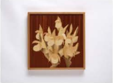

アツモリソウ

FOREST

ようこそ、木象嵌の世界へ。
木象嵌（もくぞうがん）、ご存知ですか？
私が作る木象嵌（もくぞうがん）は、自然の木を使い、その天然の色と木目を生かして作る世界に一つだけの木を使ったアートです。

かたち通りに切り取った木片を、ひとつひとつ嵌めて行くという時間と手間のかかる作業を繰り返し、一つの作品に仕立てて行きます。

精緻な技と自然の美が織りなすただ一つの作品を、どうぞご覧ください。

島田 晶夫（Akio Shimada)

プロフィール
1971年　北海道苫小牧市に生まれる。
北海道おといねっぷ美術工芸高等学校、高岡短期大学（現富山大学）で木工を学び、富山、岐阜などで修業を積む。
スウェーデン交流センター木工房勤務を経て、スウェーデンに渡る。
1997年カペラゴーデン手工芸学校に入学。北欧の木工技術を学び、卒業。
一年間スウェーデンの家具工房で勤務し、その後2001年に帰国。
北海道当別町に工房を構える。
2007年に日本人としては初となるスウェーデン家具マイスターの称号を授与される。
日本では数少ない木象嵌の製作を行っている。
個展、グループ展など国内外で多数出展している。

2018年からは、日本伝統工芸展にも出展を始める。さらなる技術の発展を心がけ、以降毎年入選を果たしている。
2023年には目標の入賞を果たした。

-受賞歴-（木象嵌）

２００２年　第5回　北の生活産業デザインコンペティション　入選
２００４年　第4回　暮らしの中の木の椅子展　入選
２０１５年　藝文京展2015（京都）　ＮＨＫ京都支局長賞
２０１９年　第６６回日本伝統工芸展　入選
以後5年連続入選
２０２０年　第６０回東日本伝統工芸展　入選
以後5回連続入選
２０２０年　第６７回　日本伝統工芸展　入選
２０２１年　第６１回東日本伝統工芸展　朝日新聞社賞
２０２１年　伝統工芸木竹展　入選
２０２３年　第７０回日本伝統工芸展　第７０回記念賞

－島田晶夫の木象嵌ができるまで－

象嵌作業の様子を動画でご覧いただけます。(フラノ寶亭留での展示会のインタビューの動画です。)

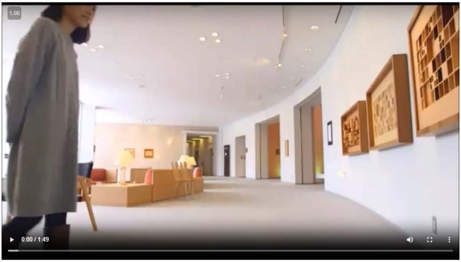

ー象嵌ができるまでー

1. デザインを決めます。
どんな作品にするのか、写真やイラストなどを基にしてスケッチを描きます。
実際に外に出て行き、花の咲いているところや葉っぱがどんなふうについているのかなど観察することもあります。

2.下絵を作ります。
スケッチから木象嵌用の原画（もとになる絵）を作って行きます。
象嵌しやすいように、花のサイズを整えたり、花びらの形を整えます。
この原画案から下の写真のように木に写すための下絵を作ります。

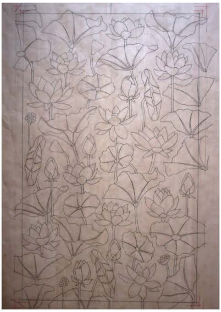

3.トレース（写す作行）します。
出来上がった下絵を象嵌のベースとなる木に写し取って行きます。下絵と木の間にカーボンペーパーを置き、少しずつ上からなぞっていきます。
木を傷めないよう、慎重に慎重に作業を進めます。

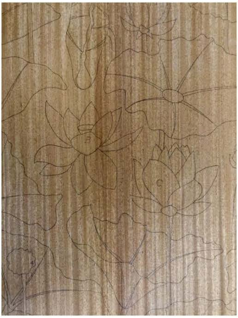

4.象嵌作業を始めます。
デザインカッターを使い、ひとつひとつ形にそってを切り抜きます。
時間と手間を惜しまず、じっくりと進めいて行きます。

5.象嵌作業が終わったら圧着します。
プレス機という機械を使ってベニヤの基板に圧着します。象嵌は薄いペラペラの状態の木のシートですので、このように板に貼っていきます。
象嵌の全面にボンドを塗って、その上にベニヤを置き、上から重みをかけて貼り付けます。
ここで圧着に失敗すると、すべて初めからやり直しです。
毎回祈る気持ちで作業します。

6.フレームを作ります。
機械場での作業です。
家具職人でもある私にとっては機械場での作業は楽しい時間です。

7.仕上げをします。
表面の凹凸をサンドペーパーで研ぎ、平らにします。手で触ってすべすべと平らになるまで丁寧に何度もかけていきます。

塗装をして乾燥させます。

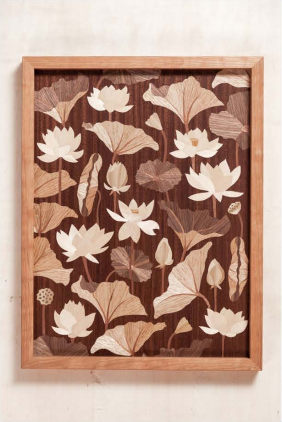

8.完成です！！

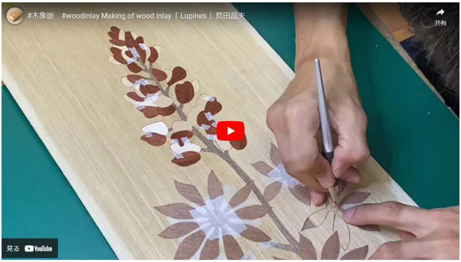

島田晶夫の木象嵌の作り方 「ルピナス」

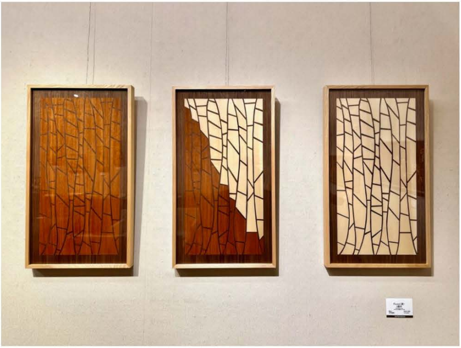

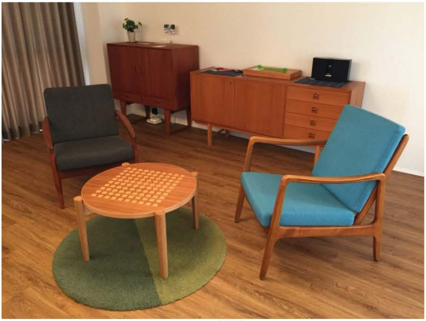

コーヒーテーブル　(small table)　ø650　H400　㎜

毎日使う手工具

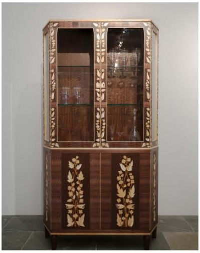

キャビネット　カール・マルムステン デザイン（cabinet design by Karl Malmsten)W1000　H1824　㎜

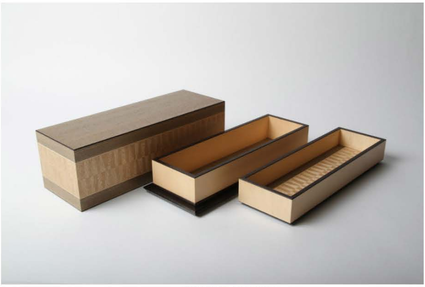

楡（にれ）木画飾箱　W342 D126 H12㎜

お知らせ

2024年6月20日	お知らせ	グループ展のお知らせ　～茶廊法邑～
2023年10月26日	お知らせ	御礼！個展が無事に終わりました。
2023年10月11日	お知らせ	個展を開催します。札幌三越、美術画廊です。
2023年9月27日	お知らせ	日本伝統工芸展　無事に東京展終わりました
2023年9月10日	スウェーデンの話	カペラゴーデン卒業生のグループ展、お誘いです！
2023年8月29日	お知らせ	日本伝統工芸展　第７０回記念賞を受賞して

▷制作例はこちら　▷お問い合わせはこちら　▷よくあるご質問

Facebook　X　Hatena　Pocket　Copy

Copyright © 島田晶夫の木象嵌と北欧家具 All Rights Reserved.